

SULIT

NO. KAD PENGENALAN

--	--	--	--	--	--	--	--	--	--	--	--	--	--	--	--	--	--	--	--

ANGKA GILIRAN

--	--	--	--	--	--	--	--	--	--	--	--	--	--	--	--	--	--	--	--



LEMBAGA PEPERIKSAAN  
KEMENTERIAN PELAJARAN MALAYSIA

SIJIL PELAJARAN MALAYSIA 2013

1249/2

SEJARAH

Kertas 2

Nov./Dis.

2  $\frac{1}{2}$  jam

Dua jam tiga puluh minit

JANGAN BUKA KERTAS SOALAN INI SEHINGGA DIBERITAHU

1. Tulis nombor kad pengenalan dan angka giliran anda pada petak yang disediakan.
2. Kertas soalan ini mengandungi dua bahagian: **Bahagian A** dan **Bahagian B**.
3. Jawab semua soalan dalam **Bahagian A** dan tiga soalan daripada **Bahagian B**.
4. Jawapan bagi **Bahagian A** hendaklah ditulis pada ruang yang disediakan dalam kertas soalan.
5. Jawapan bagi **Bahagian B** hendaklah ditulis dalam buku jawapan yang dibekalkan oleh Pengawas Peperiksaan. Sekiranya buku jawapan tidak mencukupi, sila dapatkan helaian tambahan daripada pengawas peperiksaan.
6. Ceraikan **Bahagian B** daripada kertas soalan ini. Ikat buku jawapan bersama-sama kertas soalan ini dan serahkan kepada Pengawas Peperiksaan pada akhir peperiksaan.
7. Markah yang diperuntukkan bagi setiap soalan atau ceraian soalan ditunjukkan dalam kurungan.

Untuk Kegunaan Pemeriksa			
Kod Pemeriksa:			
Bahagian	Soalan	Markah Penuh	Markah Diperoleh
A	1	10	
	2	10	
	3	10	
	4	10	
B	5	20	
	6	20	
	7	20	
	8	20	
	9	20	
	10	20	
	11	20	
Jumlah		100	

Kertas soalan ini mengandungi 10 halaman bercetak dan 2 halaman tidak bercetak.

[Lihat halaman sebelah  
SULIT

1249/2 © 2013 Hak Cipta Kerajaan Malaysia

more examination papers at :  
[www.myschoolchildren.com](http://www.myschoolchildren.com)



## Bahagian A

[40 markah]

*Jawab semua soalan.*

1 Peta 1 menunjukkan lokasi bandar-bandar terancang dalam tamadun Indus.

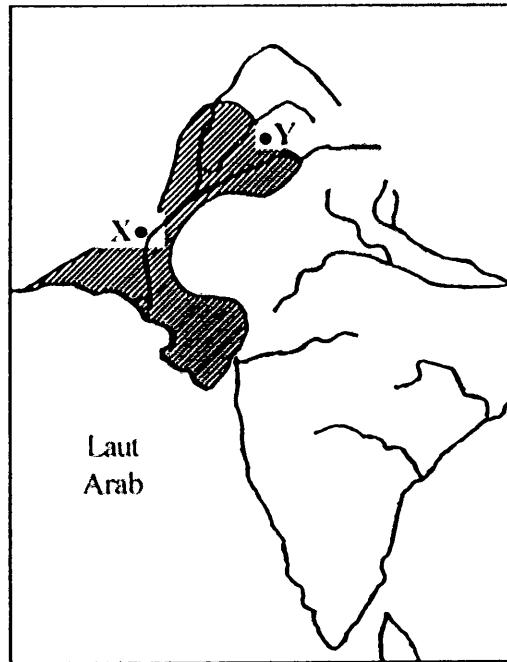

Peta 1

(a) Apakah bandar X dan Y?

X: .....

Y: .....

[2 markah]

(b) Nyatakan **dua** keistimewaan bandar-bandar tersebut.

1. ....

2. ....

[2 markah]

(c) Berdasarkan kajian anda, mengapakah masyarakat Indus berjaya membina bandar terancang terawal di dunia?

.....  
.....

[2 markah]

(d) Jelaskan iktibar yang boleh diambil daripada kemajuan dan kecemerlangan tamadun Indus.

.....  
.....

[2 markah]

(e) Terangkan ciri bandar moden yang anda idamkan.

.....  
.....

[2 markah]

2 Masyarakat Arab sebelum Islam dikenali sebagai masyarakat jahiliah.

(a) Apakah maksud jahiliah?

.....  
[1 markah]

(b) Pada pendapat anda, mengapakah Zaman Jahiliah dianggap sebagai zaman kegelapan?

.....  
.....  
.....  
.....  
[3 markah]

(c) Nyatakan **tiga** kesan sekiranya masyarakat Malaysia mengamalkan amalan jahiliah.

1. ....  
.....
  2. ....  
.....
  3. ....  
.....
- [3 markah]

(d) Cadangkan **tiga** langkah yang berkesan untuk membasmi sifat jahiliah dalam kalangan masyarakat moden pada hari ini.

1. ....  
.....
  2. ....  
.....
  3. ....  
.....
- [3 markah]

3 Idea Pan-Islamisme sedunia telah membawa kepada kemunculan Gerakan Islah di Tanah Melayu pada awal abad ke-20.

(a) Apakah maksud Gerakan Islah?

.....  
.....  
[2 markah]

(b) Namakan **dua** orang tokoh gerakan tersebut.

1. ....  
2. ....  
[2 markah]

(c) Jelaskan saranan Gerakan Islah terhadap orang Melayu.

.....  
.....  
[2 markah]

(d) Jelaskan halangan yang dihadapi oleh Gerakan Islah.

.....  
.....  
[2 markah]

(e) Gerakan Islah sepatutnya disokong oleh orang Melayu. Berikan alasan anda untuk menyokong pernyataan tersebut.

.....  
.....  
.....  
.....  
[2 markah]

4 Pernyataan berikut menerangkan kedudukan bahasa Melayu dalam perlembagaan negara.

Perkara 152 Perlembagaan Persekutuan Tanah Melayu 1957 telah memperuntukkan kedudukan bahasa Melayu sebagai bahasa kebangsaan.

(a) Senaraikan **tiga** langkah yang diambil oleh kerajaan untuk mengukuhkan kedudukan bahasa Melayu sebagai bahasa kebangsaan.

- 1. ....
- 2. ....
- 3. ....

[3 markah]

(b) Pada pandangan anda mengapakah kita perlu memartabatkan bahasa kebangsaan?

- .....
- .....
- .....
- .....

[2 markah]

(c) Pada pandangan anda, mengapakah penguasaan bahasa kebangsaan masih kurang diyakini dalam kalangan segelintir masyarakat kita?

- .....
- .....

[2 markah]

(d) Berikan **tiga** cadangan anda untuk memartabatkan penggunaan bahasa kebangsaan dalam kalangan masyarakat masa kini.

- 1. ....
- 2. ....
- 3. ....

[3 markah]

**Bahagian B**

[60 markah]

*Jawab mana-mana tiga soalan daripada bahagian ini.*

- 5 Kerajaan Kedah Tua yang muncul pada abad ke-5 hingga abad ke-13 Masihi merupakan kerajaan maritim yang terunggul di Asia Tenggara.
- (a) Jelaskan ciri kerajaan maritim. [4 markah]
- (b) Mengapakah kerajaan Kedah Tua berkembang maju sebagai sebuah kerajaan maritim? [4 markah]
- (c) (i) Apakah manfaat yang diperoleh sekiranya Malaysia menjadi sebuah kuasa maritim yang unggul? [6 markah]
- (ii) Pada pendapat anda, apakah usaha yang perlu dilaksanakan untuk menjadikan Malaysia sebagai sebuah kuasa maritim yang maju? [6 markah]
- 6 Peristiwa pembukaan semula kota Makkah berlaku pada tahun 630 Masihi bersamaan tahun 8 Hijrah.
- (a) Mengapakah Nabi Muhammad SAW membuka semula kota tersebut? [4 markah]
- (b) Pada pandangan anda, mengapakah kota Makkah berjaya dibuka dengan mudah? [4 markah]
- (c) (i) Jelaskan kesan pembukaan semula kota Makkah terhadap perkembangan Islam. [6 markah]
- (ii) Jelaskan iktibar yang boleh diambil daripada kejayaan Nabi Muhammad SAW membuka semula Kota Makkah tanpa pertumpahan darah. [6 markah]

- 7 Pentadbiran British di Tanah Melayu, Sarawak dan Sabah sejak abad ke-19 telah membawa perubahan dalam sistem pemilikan dan penggunaan tanah.
- (a) Terangkan tindakan British untuk mengubah sistem pemilikan dan penggunaan tanah di negara kita. [8 markah]
- (b) Jelaskan muslihat British mengubah sistem pemilikan dan penggunaan tanah. [6 markah]
- (c) Sekiranya anda sebagai pemimpin masyarakat tempatan pada waktu itu, bagaimanakah anda mempertahankan tanah hak milik masyarakat tempatan? [6 markah]
- 8 Negara-negara Asia Tenggara telah mengalami perubahan pentadbiran setelah kedatangan imperialis Barat dengan pengenalan sistem birokrasi Barat sejak abad ke-19.
- (a) Terangkan ciri sistem birokrasi Barat tersebut. [4 markah]
- (b) Terangkan kesan pengenalan sistem birokrasi Barat terhadap penduduk tempatan di Asia Tenggara sebelum mencapai kemerdekaan. [4 markah]
- (c) (i) Pada pendapat anda, apakah kesan sekiranya sistem birokrasi Barat tidak dilaksanakan di Asia Tenggara? [6 markah]
- (ii) Sebagai pemimpin, apakah yang akan anda lakukan untuk mewujudkan sistem birokrasi yang berkesan di negara kita? [6 markah]
- 9 (a) Jelaskan ciri prinsip demokrasi yang diamalkan di Negeri Sembilan sebelum kedatangan penjajah Barat. [4 markah]
- (b) Jelaskan sistem demokrasi yang diamalkan di Malaysia sekarang. [4 markah]
- (c) (i) Berdasarkan pengetahuan anda, terangkan kebaikan amalan demokrasi dalam sesebuah negara. [6 markah]
- (ii) Bagaimanakah sistem demokrasi di Malaysia dapat dikekalkan? [6 markah]

[Lihat halaman sebelah  
SULIT



10 Gambar 1 menunjukkan peristiwa Pengisytiharan Malaysia pada 16 September 1963.

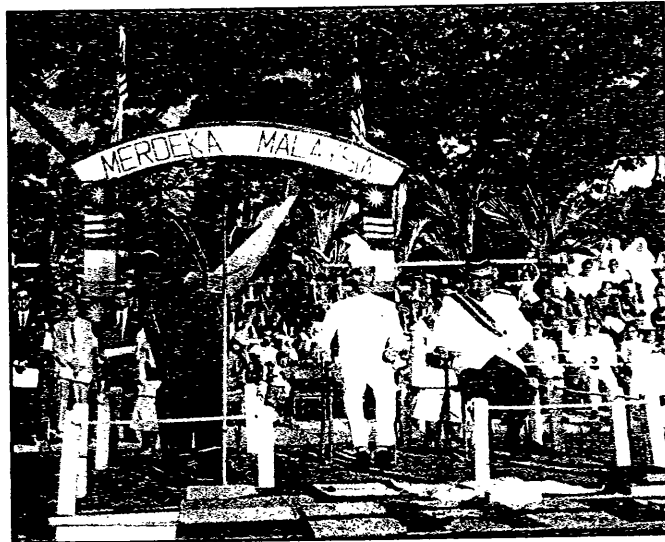

Gambar 1

- (a) Jelaskan faktor yang membawa kepada pembentukan Malaysia. [4 markah]
- (b) Jelaskan reaksi Indonesia terhadap pembentukan Malaysia. [4 markah]
- (c) (i) Kebijakan pemimpin negara kita telah berjaya menangani cabaran yang dihadapi semasa pembentukan Malaysia. Buktikan kebenaran pernyataan tersebut. [6 markah]
- (ii) Sebagai warganegara yang patriotik, apakah tanggungjawab anda untuk mengekalkan kedaulatan Malaysia? [6 markah]
- 11 (a) Jelaskan latar belakang pertubuhan Komanwel. [4 markah]
- (b) Jelaskan faedah yang diperoleh Malaysia sebagai negara anggota Komanwel. [4 markah]
- (c) (i) Pada pandangan anda, bagaimanakah negara anggota Komanwel dapat bergiat cergas setanding dengan pertubuhan dunia yang lain? [6 markah]
- (ii) Pada pendapat anda, mengapakah Malaysia perlu menjalin hubungan diplomatik dengan negara-negara lain? [6 markah]

**KERTAS SOALAN TAMAT**